



ILUSTRE MUNICIPALIDAD DE

Santa Elena

Camino al desarrollo...!

Proceso de Fraccionamientos, Unificaciones, Urbanizaciones y Propiedad Horizontal

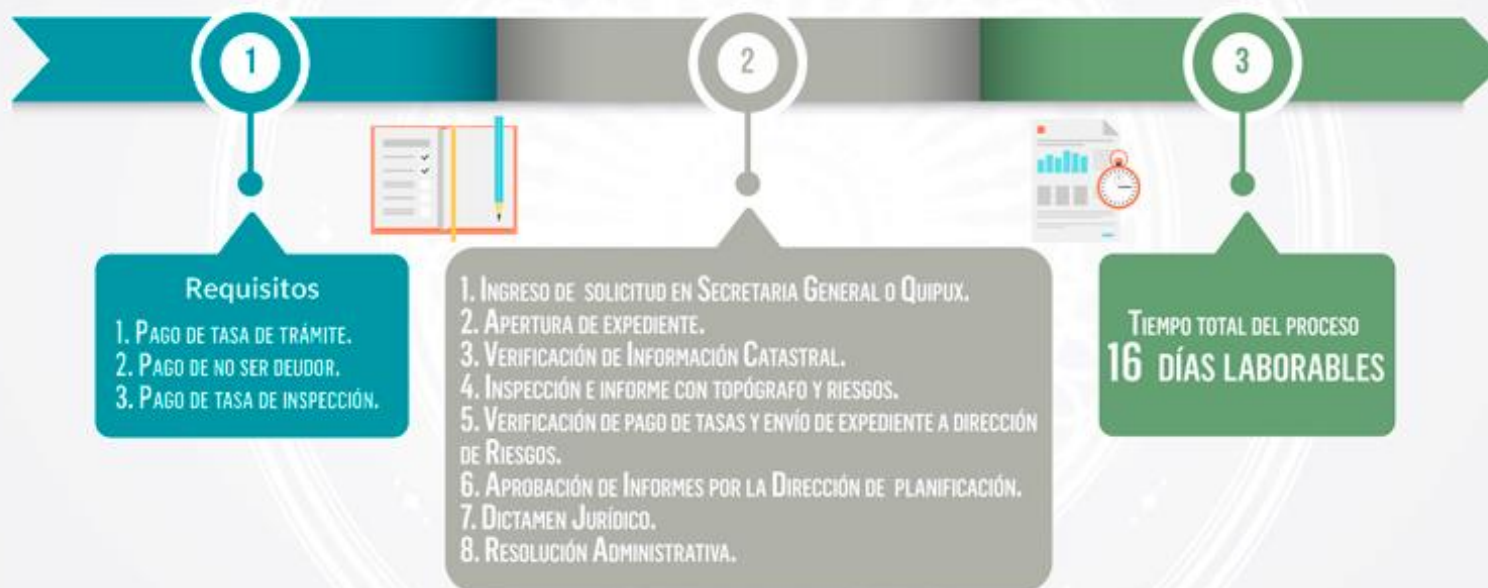

TODO TRÁMITE ES PERSONAL



ILUSTRE MUNICIPALIDAD DE

Santa Elena

Camino al desarrollo...!

Proceso de Reestructuraciones, Accesiones, Compensaciones, Reubicaciones, Aclaraciones, Comodatos, Compraventa de Terreno en el Cementerio, Litigios de terrenos, Expropiaciones, Resciliaciones y Revocatorias.



TODO TRÁMITE ES PERSONAL



ILUSTRE MUNICIPALIDAD DE

Santa Elena

Camino al desarrollo...!

Proceso de Permiso de Construcción, Certificado de Factibilidad, Certificado de Avances de Obra, Permiso de Demolición, Permiso de Obras Menores, Compra de Plano y Permiso de Construcción de Vivienda Mínima, Resello de planos, Certificado de Inspección Final y Permiso de Urbanización.



TODO TRÁMITE ES PERSONAL



ILUSTRE MUNICIPALIDAD DE

Santa Elena

Camino al desarrollo...

Certificado de Línea de Fábrica, Certificado de No Afectación, Certificado de Normas de Construcción, Permiso de Cerramiento y Certificado de Colocación de Hitos



TODO TRÁMITE ES PERSONAL



ILUSTRE MUNICIPALIDAD DE

Santa Elena

Camino al desarrollo...!

Trámite de Arrendamiento de Terrenos Municipales SISTEMA QUIPUX Y ORACLE

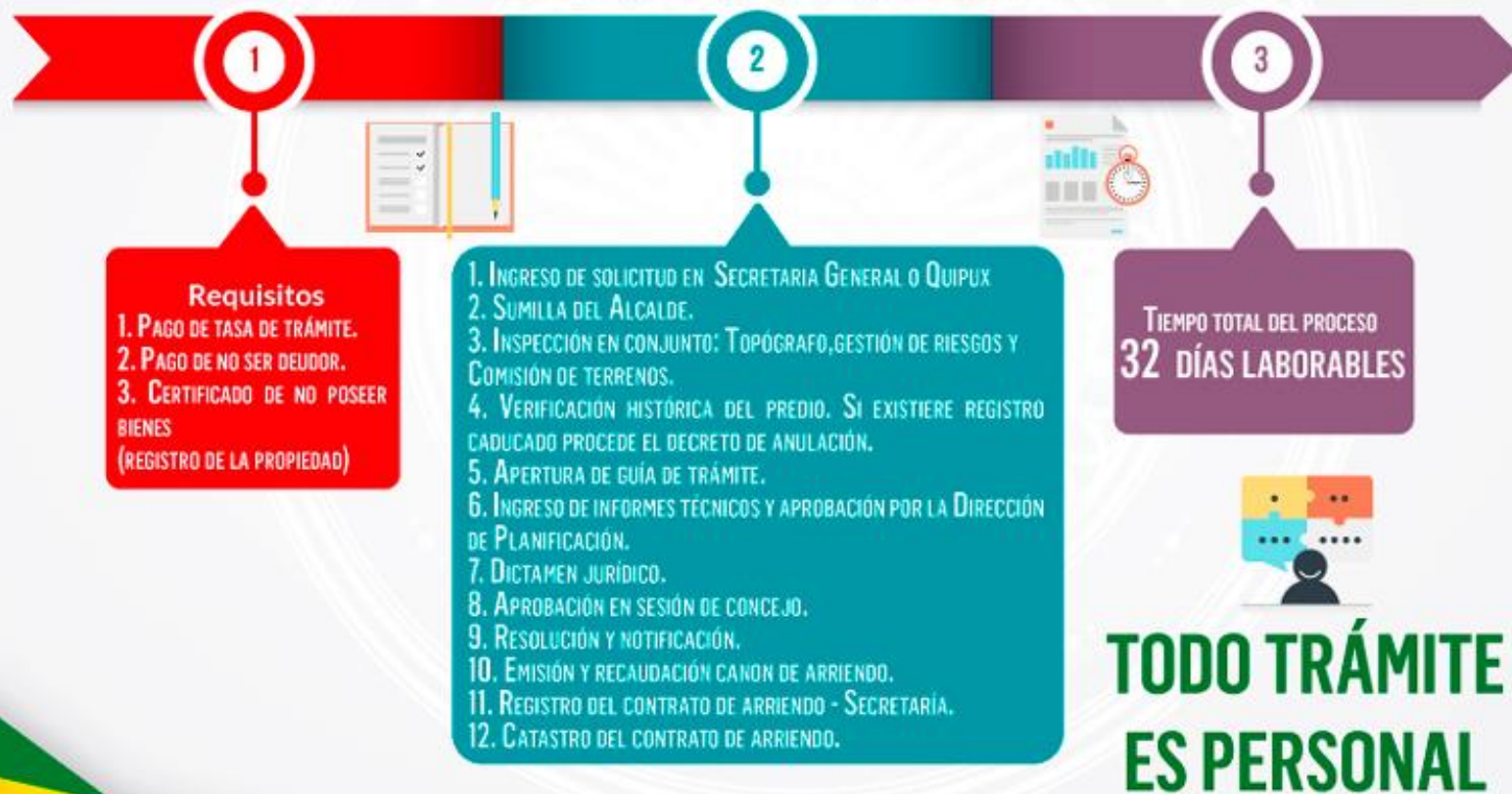



ILUSTRE MUNICIPALIDAD DE

Santa Elena

Camino al desarrollo...

Trámite de Renovación de Arriendos de Terrenos Municipales SISTEMA QUIPUX Y ORACLE

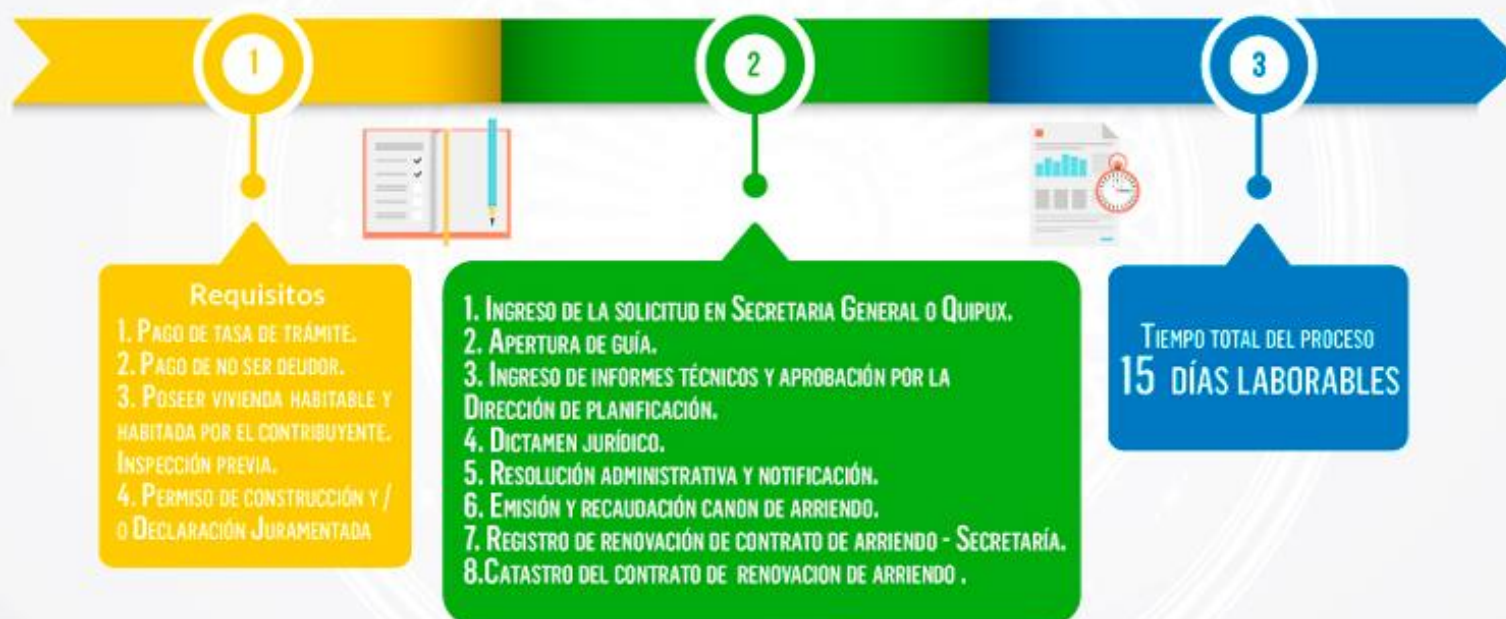

TODO TRÁMITE ES PERSONAL



ILUSTRE MUNICIPALIDAD DE

Santa Elena

Camino al desarrollo...!

Trámite de Compra – Venta de Terrenos Municipales SISTEMA QUIPUX Y ORACLE

1



Requisitos

1. PAGO DE TASA DE TRÁMITE.
2. PAGO DE NO SER DEUDOR.
3. PERMISO DE CONSTRUCCIÓN Y/O DECLARACIÓN JURAMENTADA
4. CONTRATO DE ARRENDAMIENTO.
5. CERTIFICADO DE NO POSEER BIENES (REGISTRO DE LA PROPIEDAD)

2



1. INGRESO DE SOLICITUD - SECRETARIA GENERAL O QUIPUX.
2. SUMILLA DEL ALCALDE Y ENVÍO DE SOLICITUD A PLANIFICACIÓN.
3. INSPECCIÓN EN CONJUNTO TOPÓGRAFO, GESTIÓN DE RIESGOS Y COMISIÓN DE TERRRENOS. ELABORACIÓN DE FICHA.
4. APERTURA DE GUÍA DE TRÁMITE .
5. INGRESO DE INFORMES TÉCNICOS Y APROBACIÓN POR LA DIRECCIÓN DE PLANIFICACIÓN.
6. DICTAMEN JURÍDICO.
7. APROBACIÓN EN SESIÓN DE CONCEJO.
8. RESOLUCIÓN Y NOTIFICACIÓN.
9. ACTUALIZACIÓN DE LA FICHA CATASTRAL.
10. LIQUIDACIÓN DE VALORES DE COMPRA- VENTA.
11. ELABORACIÓN DE MINUTA.

3

TIEMPO TOTAL DEL PROCESO
33 DÍAS LABORABLES



TODO TRÁMITE ES PERSONAL



ILUSTRE MUNICIPALIDAD DE

Santa Elena

Camino al desarrollo...!

Trámite de Compra - Venta de Terrenos Municipales SISTEMA QUIPUX Y ORACLE

